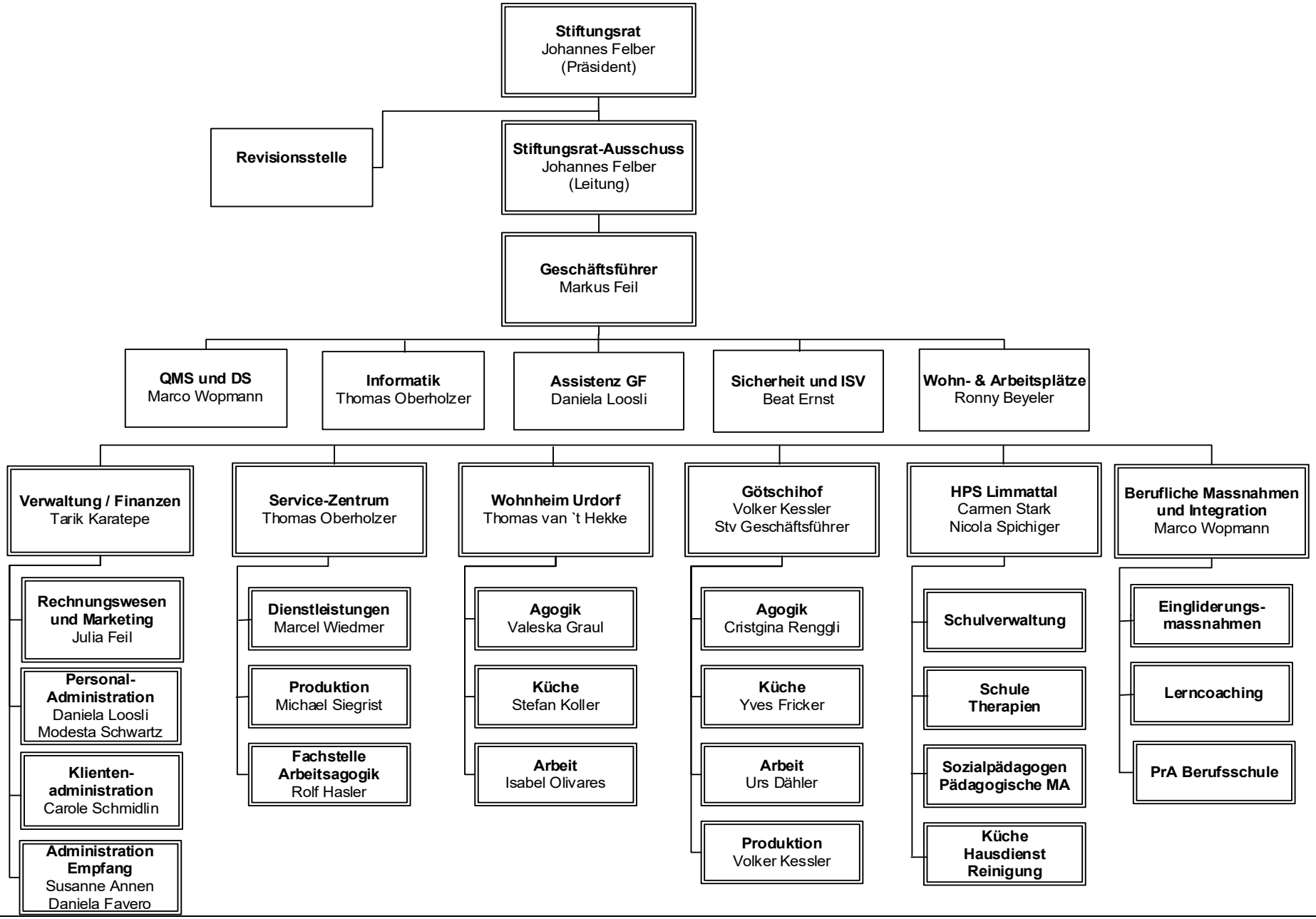
Stiftungsrat
Johannes Felber
(Präsident)
Revisionsstelle
Stiftungsrat-Ausschuss
Johannes Felber
(Leitung)
Geschäftsführer
Markus Feil
QMS und DS
Marco Wopmann
Informatik
Thomas Oberholzer
Assistenz GF
Daniela Loosli
Sicherheit und ISV
Beat Ernst
Wohn- & Arbeitsplätze
Ronny Beyeler
Verwaltung / Finanzen
Tarik Karatepe
Rechnungswesen und Marketing
Julia Feil
Personal-Administration
Daniela Loosli
Modesta Schwartz
Klienten-administration
Carole Schmidlin
Administration Empfang
Susanne Annen
Daniela Favero
Service-Zentrum
Thomas Oberholzer
Dienstleistungen
Marcel Wiedmer
Produktion
Michael Siegrist
Fachstelle Arbeitsagogik
Rolf Hasler
Wohnheim Urdorf
Thomas van `t Hekke
Agogik
Valeska Graul
Küche
Stefan Koller
Arbeit
Isabel Olivares
Götschihof
Volker Kessler
Stv Geschäftsführer
Agogik
Cristgina Renggli
Küche
Yves Fricker
Arbeit
Urs Dähler
Produktion
Volker Kessler
HPS Limmattal
Carmen Stark
Nicola Spichiger
Schulverwaltung
Schule Therapien
Sozialpädagogen Pädagogische MA
Küche Hausdienst Reinigung
Berufliche Massnahmen und Integration
Marco Wopmann
Eingliderungs-massnahmen
Lerncoaching
PrA Berufsschule